

PUERTA 5	Superficie
3 DORMITORIOS	M2
E-M-C SALA_COMEDOR_COCINA	25,00
CH1 BAÑO1	4,55
CH2 BAÑO2	3,50
D DISTRIBUIDOR	4,15
V-L VESTIBULO Y ARMARIO LAV/SEC	4,30
H1 DORMITORIO 1	14,85
H2 DORMITORIO 2	8,35
H3 DORMITORIO 3	8,30
SUPERFICIE UTIL TOTAL	73,00
SUPERFICIE CONSTRUIDA TOTAL (sin repercusion Sup. Comunes)	82,75
TERRAZAS	14,80

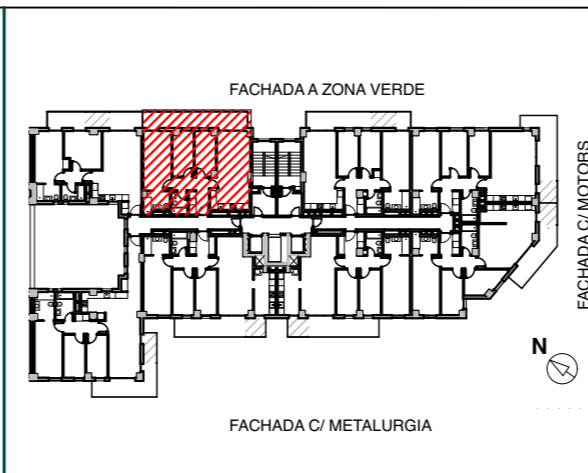
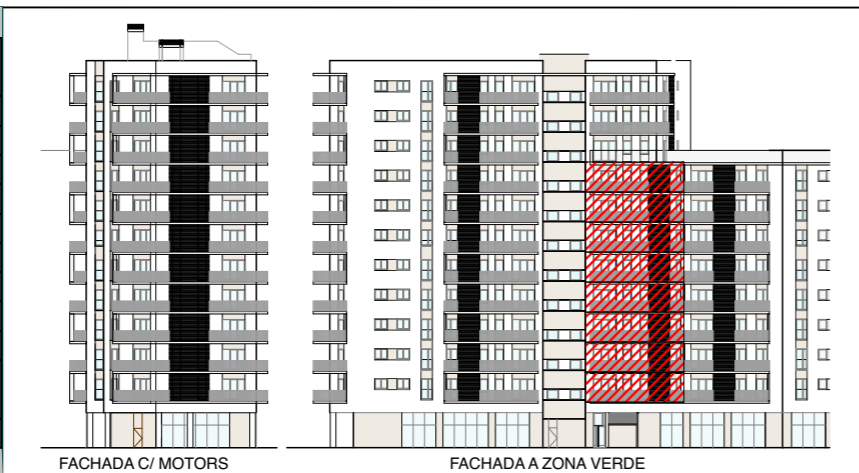

**EDIFICIO A, 82 VIVIENDAS ,
LOCALES Y APARCAMIENTO**

c/ Metalurgia esq. c/Motors
Zona Franca, Barcelona

URBAN MARINA

VIVIENDA 5⁰⁵a

E:1/50 FEBRERO 2026