

	Superficie
PUERTA 4	M2
3 DORMITORIOS	
E-M-C SALA_COMEDOR_COCINA	25,00
CH1 BAÑO1	4,30
CH2 BAÑO2	3,65
D DISTRIBUIDOR	4,65
V-L VESTIBULO Y ARMARIO LAV/SEC	3,90
H1 DORMITORIO1	14,90
H2 DORMITORIO2	8,00
H3 DORMITORIO3	8,50
SUPERFICIE UTIL TOTAL	72,90
SUPERFICIE CONSTRUIDA TOTAL	82,25
(sin repercusion Sup. Comunes)	
T TERRAZAS	14,70

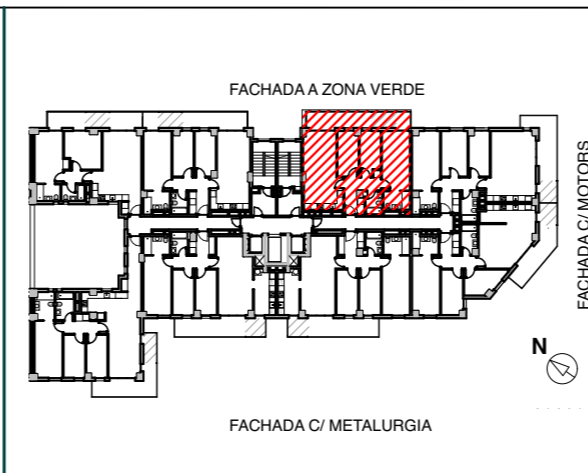
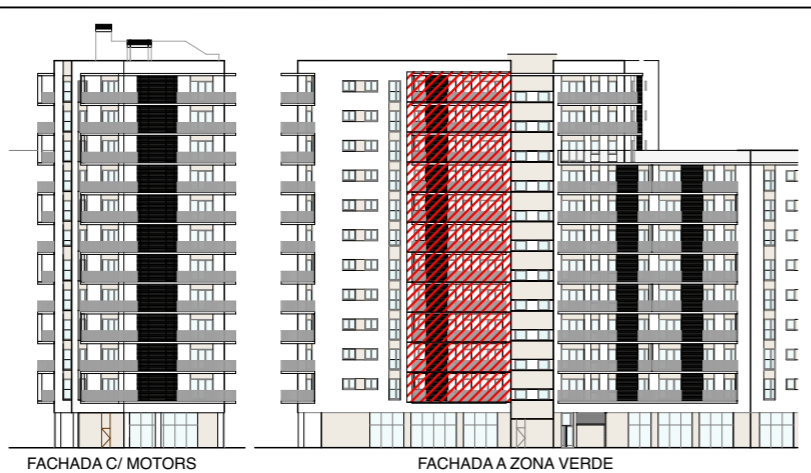

EDIFICIO A, 82 VIVIENDAS ,
LOCALES Y APARCAMIENTO

c/ Metalurgia esq. c/Motors
Zona Franca, Barcelona

URBAN MARINA

VIVIENDA 3ª

E:1/50 FEBRERO 2026